

Henri et Bruno GAUDIN
 Architectes D.P.L.G.
 99, rue du Fg du Temple - PARIS X
 TEL : 01 42 00 56 58 - FAX : 01 42 00 41 71

AMPHITHÉÂTRE - EXTRAIT D'ELEVATION A1
 COUPE NEZ DE SCENE (PROJET)

ECOLE NORMALE SUPERIEURE LYON		INDICE
01-06-2001	EXE	NUMERO
ECHELLE : 1/50		

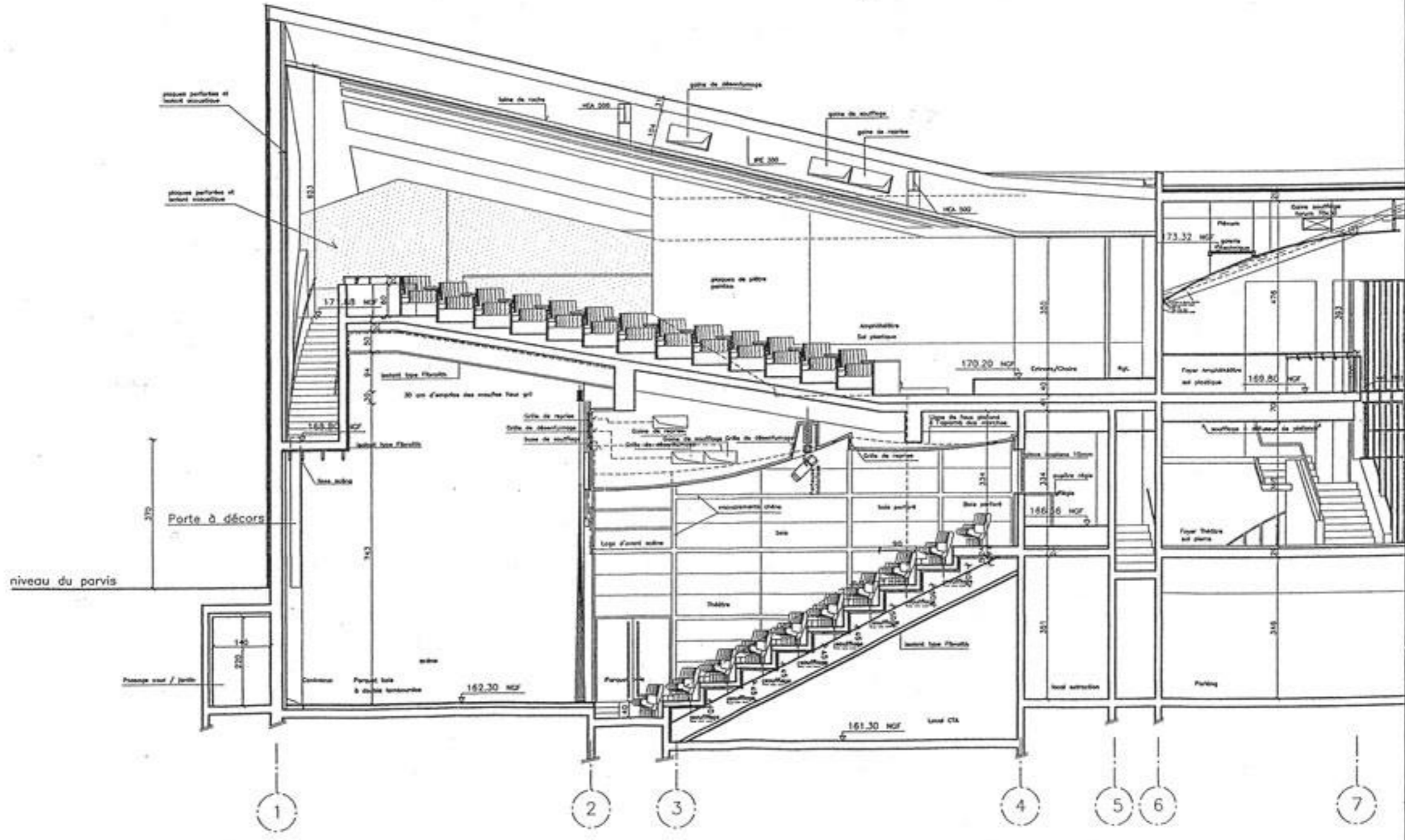

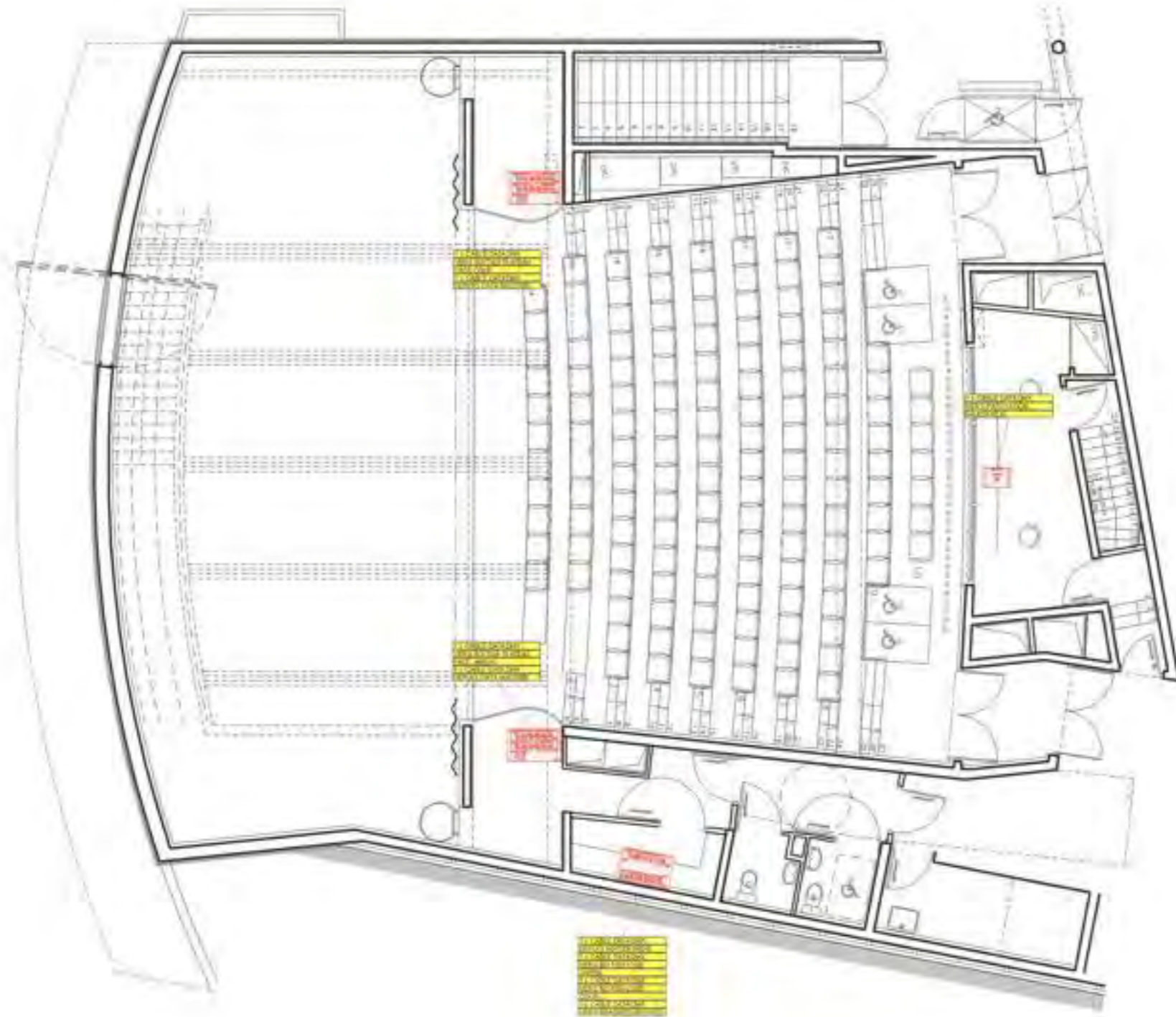

1. 2. 3. 4. 5. 6. 7. 8.
 1. 2. 3. 4. 5. 6. 7. 8.
 1. 2. 3. 4. 5. 6. 7. 8.
 1. 2. 3. 4. 5. 6. 7. 8.

Version	Date	Modifications	N° Affaire: Théâtre ENS	THEATRE DE L'ENS 1ER ETAGE-DATA
AUDIO EQUIPEMENT <i>Lumière et Son</i>			Docu: VITEVENS	
Parc d'activités Méroux-Page 147153 rue Marcel Méroux 69007 LYON e-mail: info@audio-equipement.com			Fichier: 1er étage	
Tel: 04 78 81 23 44 Fax: 04 78 72 35 77			Date création: 27/03/2001	
			Dessinateur: MB	
			Echelle: 1/100	Folio
Ce plan est la propriété de la société AUDIO EQUIPEMENT et ne peut être reproduit ou communiqué sans autorisation.				

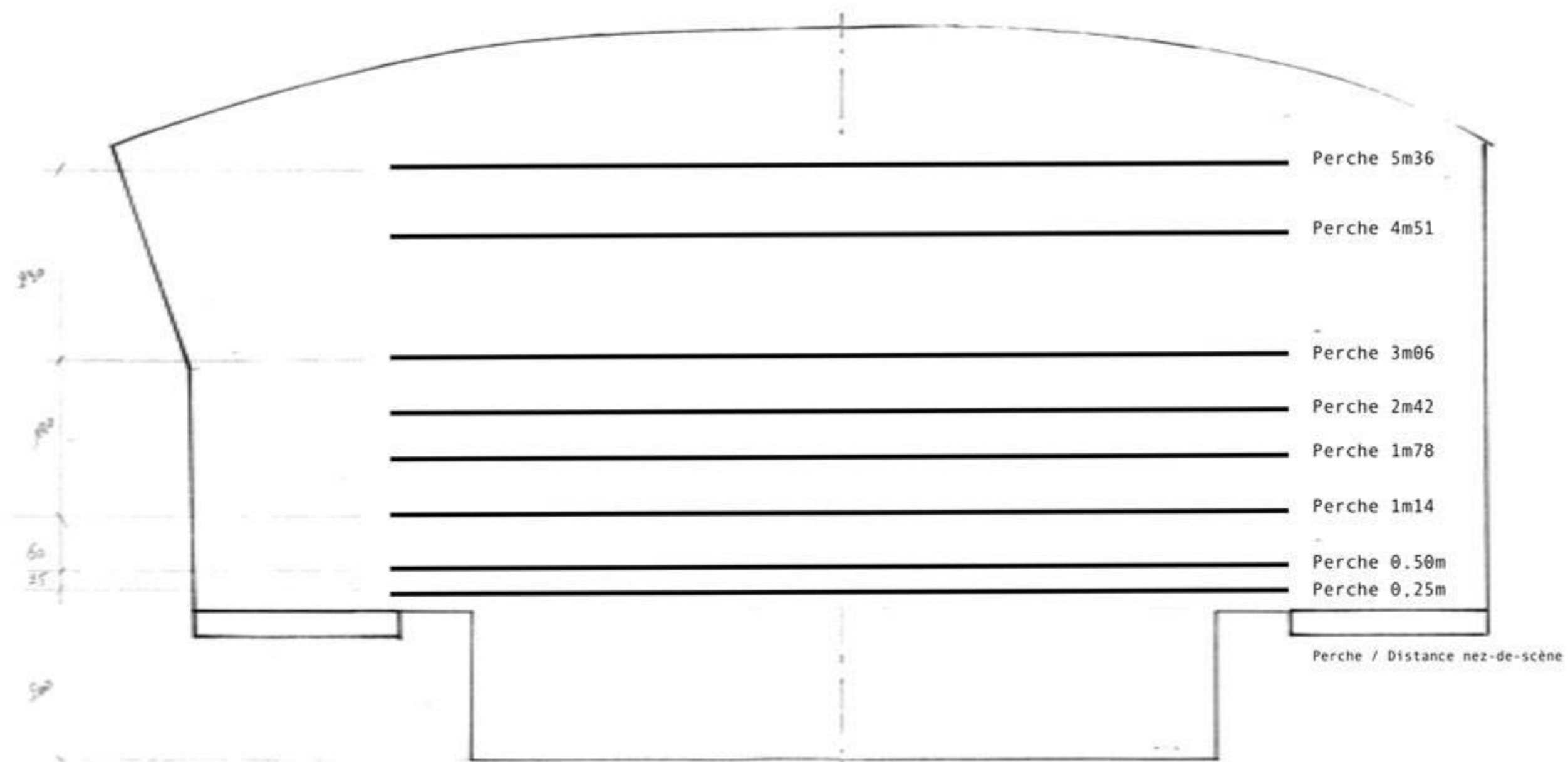

Théâtre Kantor

École normale supérieure de Lyon

GRILL - 1/50e

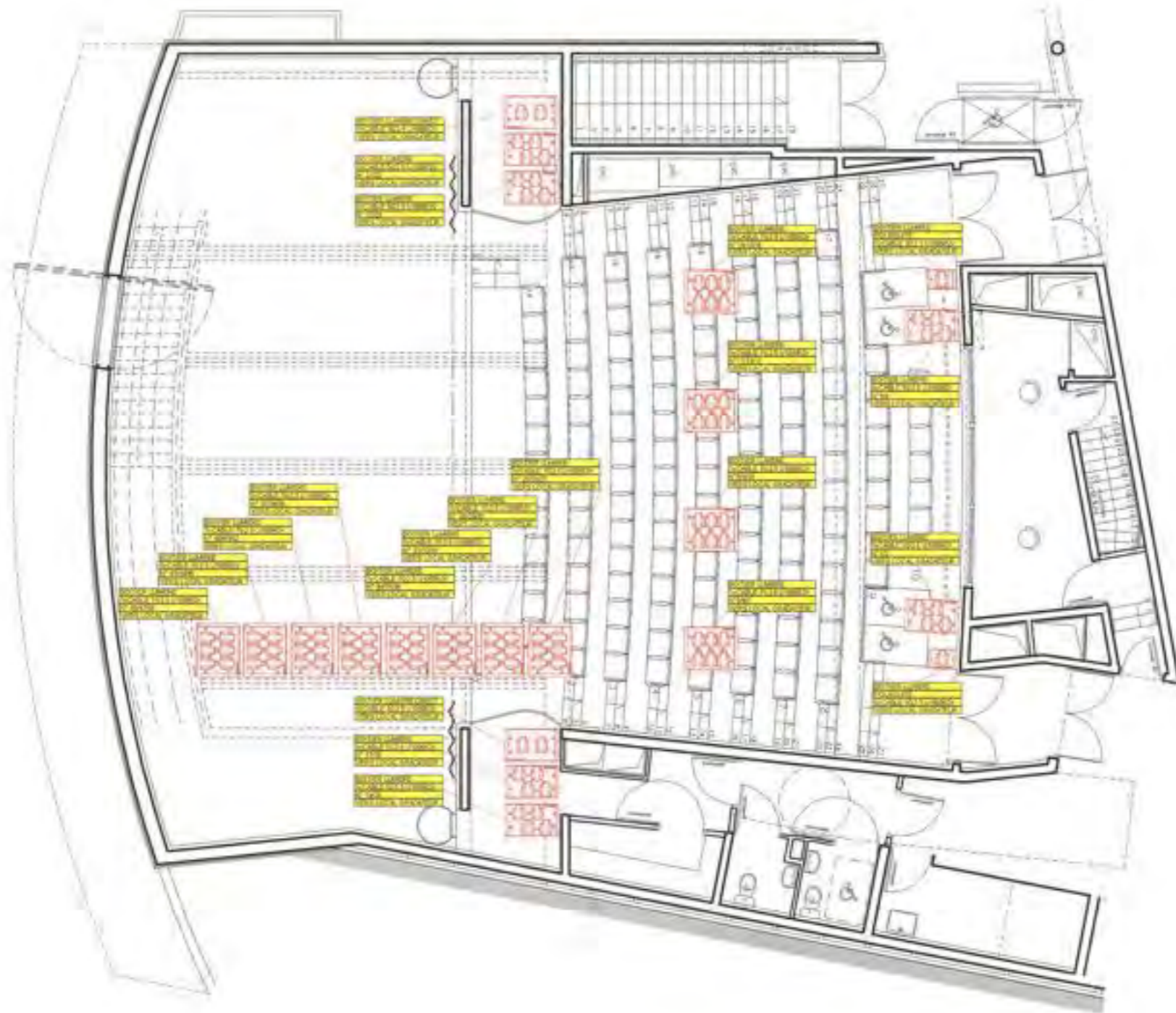

Index	Date	Modifications	N° Affaire: Théâtre ENS	Dessinateur	
AUDIO EQUIPEMENT <i>Lumière et Son</i> Parc d'Activité Mérieux-Figeac 1471153 rue Mérieux 69607 LYON Tel: 04 78 81 23 44 Fax: 04 78 72 28 77 e-mail: info@audio-equipement.com			Dossier: Mieuxvins	THEATRE DE L'ENS 1ER ETAGE-LUMIERE	
			Fichier: 1er étage		Télé
			Date création: 27/03/2001		
			Dessinateur: MB		
			Echelle: 1/100		
Ce plan est la propriété de la société AUDIO EQUIPEMENT et ne peut être reproduit ou communiqué sans autorisation.					

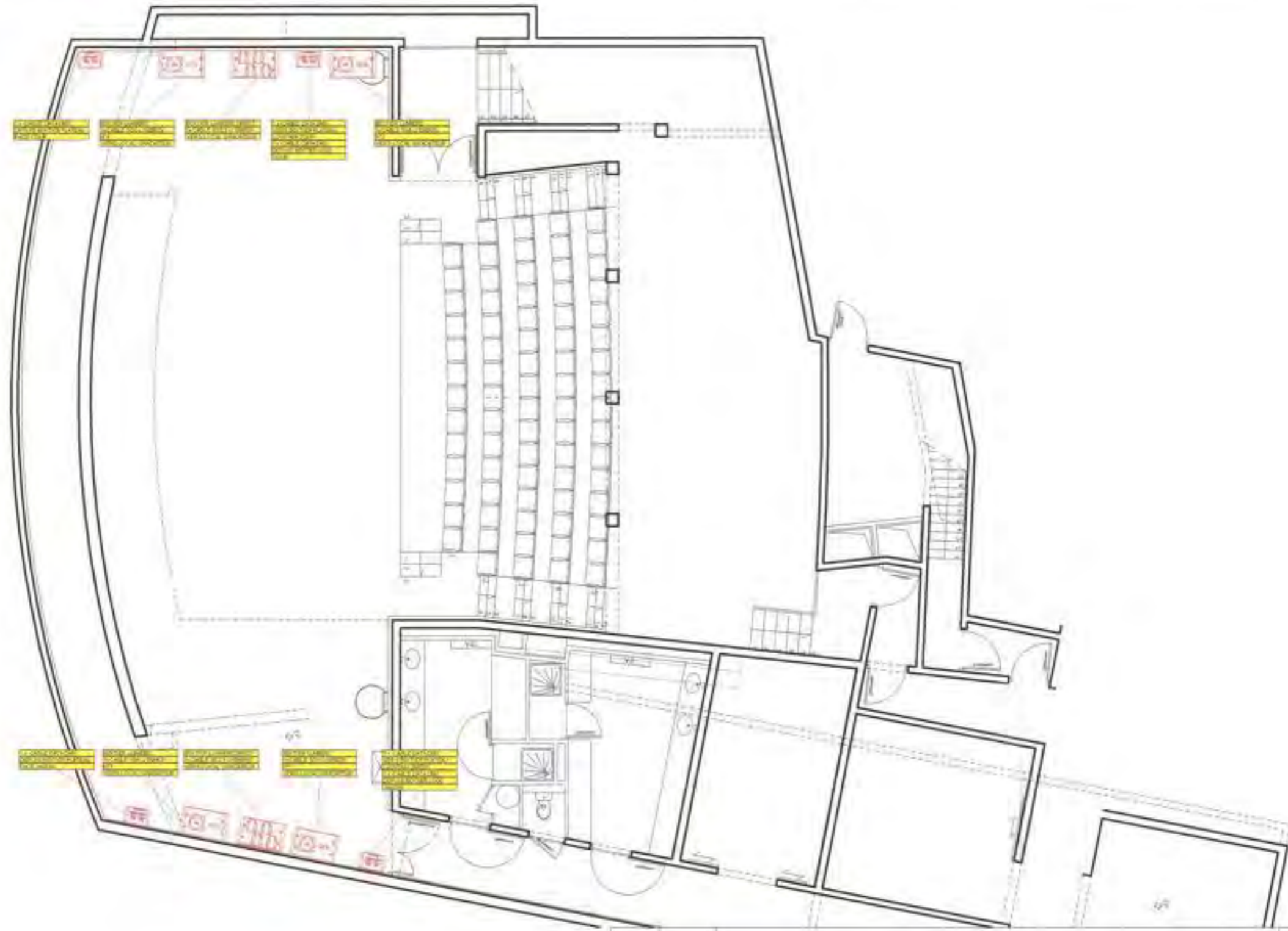

Nom	Date	Modifications	Dessinateur
AUDIO EQUIPEMENT <i>Lumière et Son</i> Parc d'activités Méroux/Pargé 147153 rue Bernard Méroux 49007 LYON e-mail : info@audio-equipement.com			N° Affaire: Théâtre de l'ENS Dossier: W0000205 Fiche: Rdc Date création: 03/04/2001 Dessinateur: MB Echelle: 1/100
THEATRE DE L'ENS RDC LUMIERE			Fait:
Ce plan est la propriété de la société AUDIO EQUIPEMENT et ne peut être reproduit ou communiqué sans autorisation.			

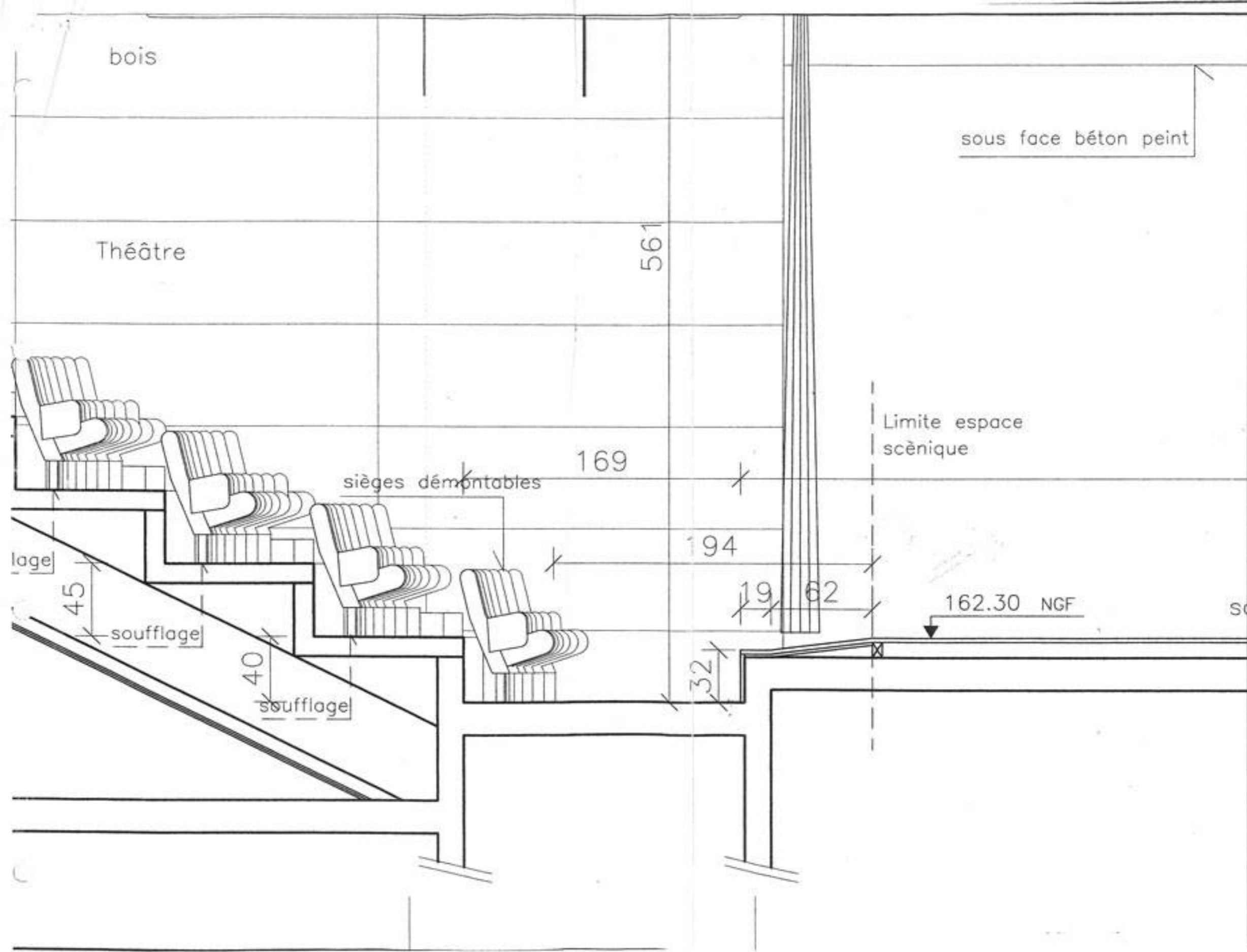

Henri et Bruno GAUDIN
 Architectes D.P.L.G.
 99, rue du Fg du Temple - PARIS X
 TEL : 01 42 00 56 58 - FAX : 01 42 00 41 71

AMPHITHEATRE - EXTRAIT D'ELEVATION A1
 DETAIL NEZ DE SCENE (PROJET)

ECOLE NORMALE SUPERIEURE LYON		INDICE
01-08-2001	EXE	NUMERO
ECHELLE : 1/20		

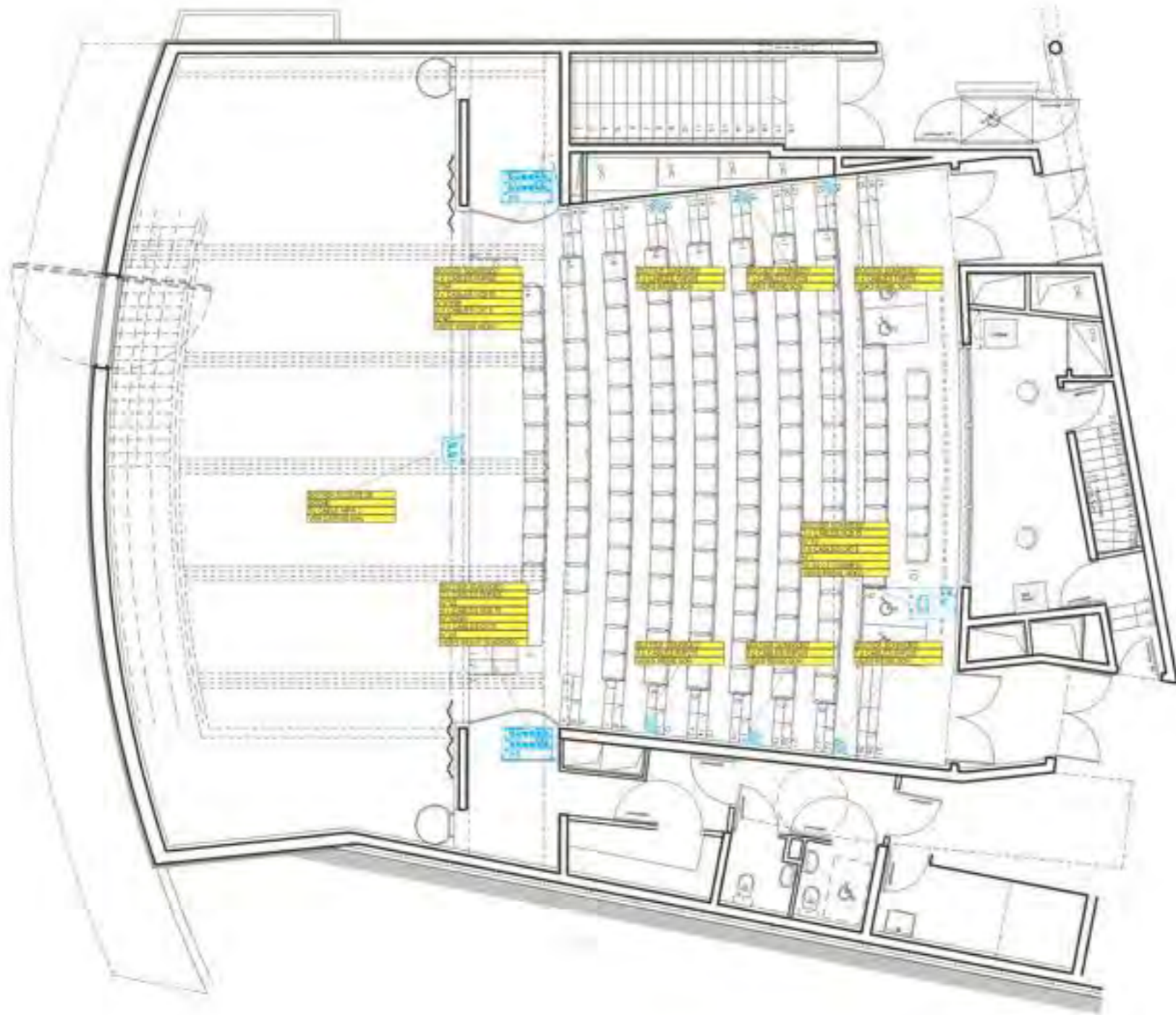

Index	Date	Modification	Dessinateur	
AUDIO EQUIPEMENT <i>Lumière et Son</i> Parc d'activité Mérou-Faye 147153 rue Marie-Mérou 49007 LYON e-mail: info@audio-equipement.com			N° Affaire: Théâtre ENS Dossier: M3000ENS Fichier: 1er étage Date création: 27/03/2001 Dessinateur: MB Echelle: 1/100	
			THEATRE DE L'ENS 1ER ETAGE-SON-VIDEO	
			Folio:	
Ce plan est la propriété de la société AUDIO EQUIPEMENT et ne peut être reproduit ou communiqué sans autorisation.				



Index	Date	Modifications	Description
AUDIO EQUIPEMENT <i>Lumière et Son</i> Parc d'activité Méridex-Peage 147153 rue Marcel Merleux 69017 LYON e-mail: info@audio-equipement.com			N° Affaire: Théâtre de l'ENS Dossier: Méridexpeage Fichier: Rdc Date création: 03/04/2001 Dessinateur: MB Echelle: 1/100
Ce plan est la propriété de la société AUDIO EQUIPEMENT et ne peut être reproduit ou communiqué sans autorisation.			THEATRE DE L'ENS RDC-SON-VIDEO



Index	Date	Modifications	N° Affaire: Théâtre de l'ENS	Destinateur:
AUDIO EQUIPEMENT <i>Lumière et Son</i> Parc d'activité Méroux-Farge 147153 rue Marcel Merleux 69007 LYON e-mail: info@audio-equipement.com			Dossier: Affaire/vid Fichier: Rdc Date création: 03/04/2001 Dessinateur: MB Echelle: 1/100	THEATRE DE L'ENS RDC-SON-VIDEO
Ce plan est la propriété de la société AUDIO EQUIPEMENT et ne peut être reproduit ou communiqué sans autorisation				